



MILANO GRECO AFFITTO APPARTAMENTO

VIA PIGELLO PORTINARI, 1, 20125 MILANO MI, ITALIA

DESCRIZIONE

Milano Greco Affitto Appartamento. Affittasi Appartamento nel Quartiere Greco a Milano - Via Pigello Portinari Se sta cercando un appartamento in affitto nel suggestivo Quartiere Greco a Milano, abbiamo la soluzione perfetta. Situato in Via Pigello Portinari, questo appartamento è una vera ...

850 € | 40 mq | 1 locale | 1 bagno

 *i m m o b i l i a r e*
SANTALFREDO

Telefono: 039 690 81 37 - Email: info@immobiliariesantalfredo.it



MILANO GRECO AFFITTO APPARTAMENTO

... gemma. Nel corso del 2023, l'appartamento è stato sottoposto a una ristrutturazione completa, trasformandolo in una dimora moderna e gradevolmente accogliente. L'ingresso è ...

Le necessità, i sogni legati alla casa cambiano e per ognuno sono diversi. La vera abilità è quella di trovare la soluzione per soddisfare ognuno di queste persone.

... dotato di armadi a muro su misura, che forniscono un'ampia area di stoccaggio per le necessità quotidiane. La cucina è indipendente, un cucinotto con mobili belli e moderni, ...

is immobiliare
SANTALFREDO

Telefono: 039 690 81 37 - Email: info@immobiliariesantalfredo.it



DESCRIZIONE

... realizzati su misura; piano cottura ad induzione e una comoda isola con sgabello. La zona giorno è arredata con un divano letto, una scrivania e un tavolo da pranzo, oltre ad armadi a parete che offrono ulteriore spazio di archiviazione. Da qui, si accede al balcone. Dettagli Il riscaldamento a pavimento garantisce il massimo comfort durante i mesi più freddi, mentre per la stagione calda è disponibile l'impianto di aria climatizzata. In ...

Immobiliare Santalfredo può consigliarti i passi migliori per concretizzare l'acquisto o la vendita di un immobile, guidandoti nel tuo investimento immobiliare in modo attento ed produttivo.

... fine, le tapparelle elettriche aggiungono praticità e privacy. L'appartamento è monoposto a nord-est, beneficiando di una buona illuminazione naturale. Il quartiere è noto per la sua vitalità e storia unica, con eccellenti collegamenti grazie alla vicinanza della metropolitana. Il canone d'affitto mensile è di € 850 a cui si aggiungono € 120 per le spese mensili, comprensive di riscaldamento. Per ulteriori informazioni e per ...



Telefono: 039 690 81 37 - Email: info@immobiliariesantalfredo.it



DETTAGLI AGGIUNTIVI

850 € | 40 mq | 1 locale | 1 bagno

- Anno di costruzione | 1970
- Condizione immobile | Ristrutturato
- Anno di ristrutturazione | 2024
- Piano | 2023
- Totale piani edificio | 4
- Numero locali | 1
- Camere da letto | 1
- Ingresso | Si
- Cucina | Cucinotto
- Balconi | Si
- Esposizione | Nord Est
- Tipo riscaldamento | Centralizzato
- Climatizzazione | Si
- Infissi | Tapparelle Elettriche
- Vetri | Doppio vetro Pvc
- Portineria | Si
- Ascensore | Si
- Classe energetica | G 196,72



Telefono: 039 690 81 37 - Email: info@immobiliariesantalfredo.it

GALLERIA IMMAGINI

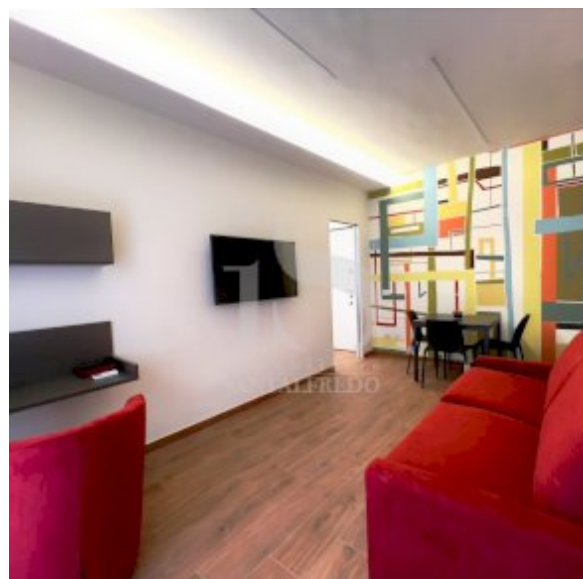
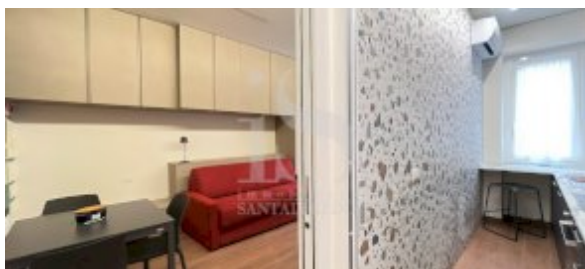
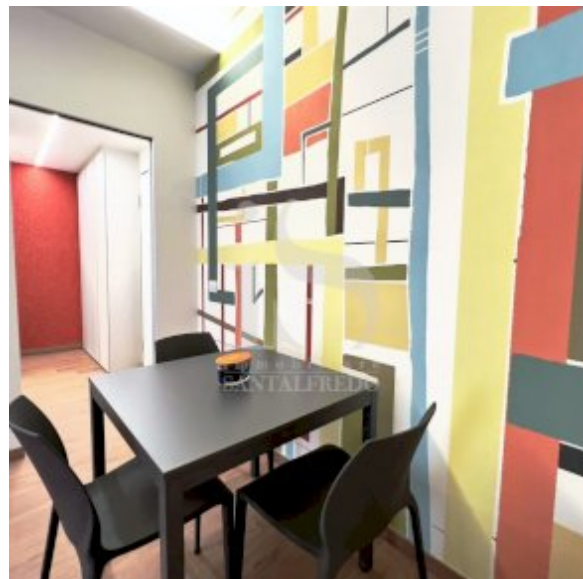

PLANIMETRIA

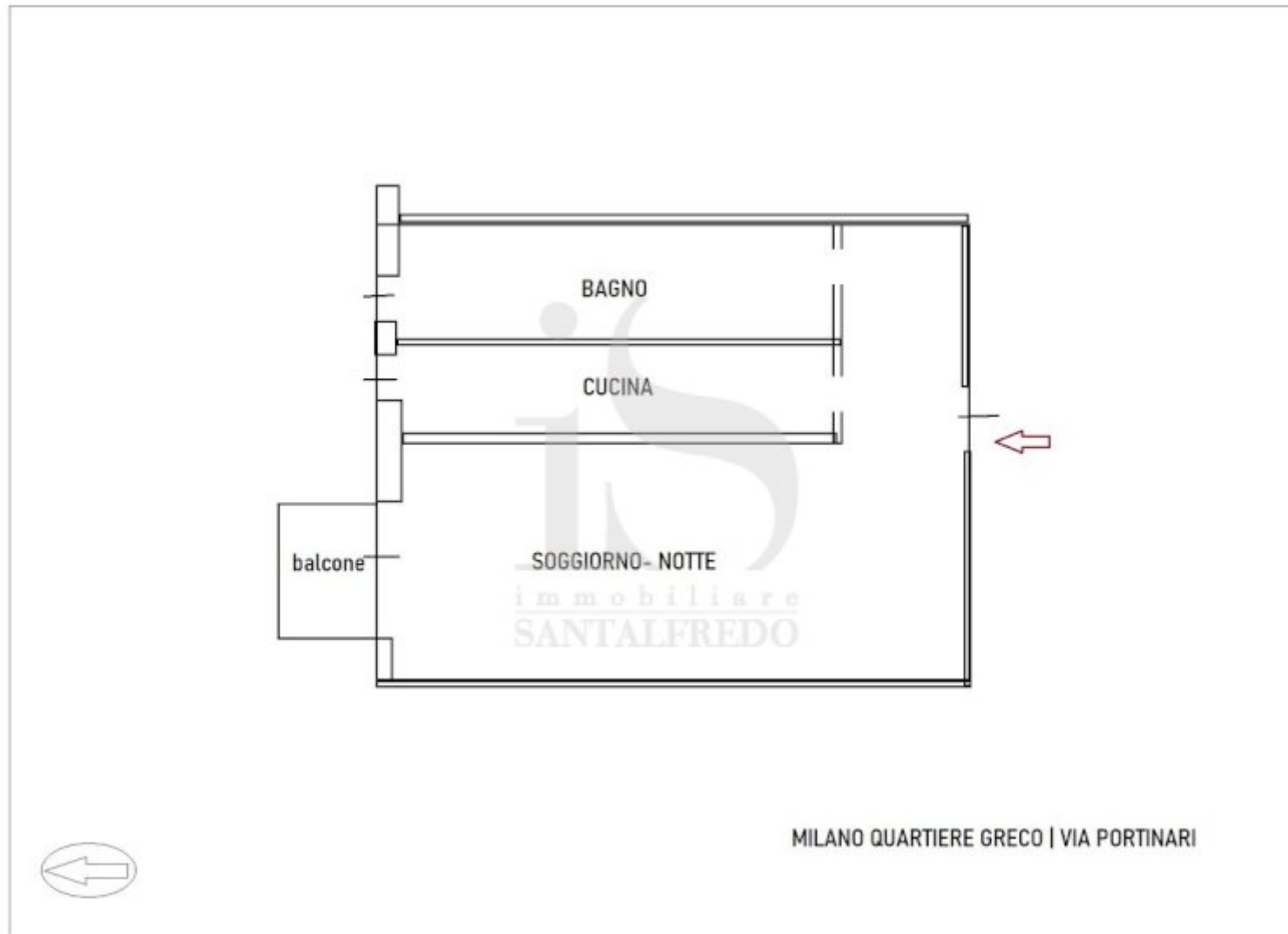



Immobiliare Santalfredo
Via Remo Brambilla, 7
20863 Concorezzo (MB)

Telefono: 039 690 81 37

Email: info@immobiliariesantalfredo.it

Sito Web: <https://www.immobiliariesantalfredo.it>